

Pojízdné rtg přístroje

- nejjednodušší RTG přístroje
- lehčí (50 - 100 kg) s výkonem do 3 kW
- těžší (do 450 kg) s výkonem do 100-150 kW
- napětí - 100-150 kV; proud - 25-500 mA
- expoziční automat

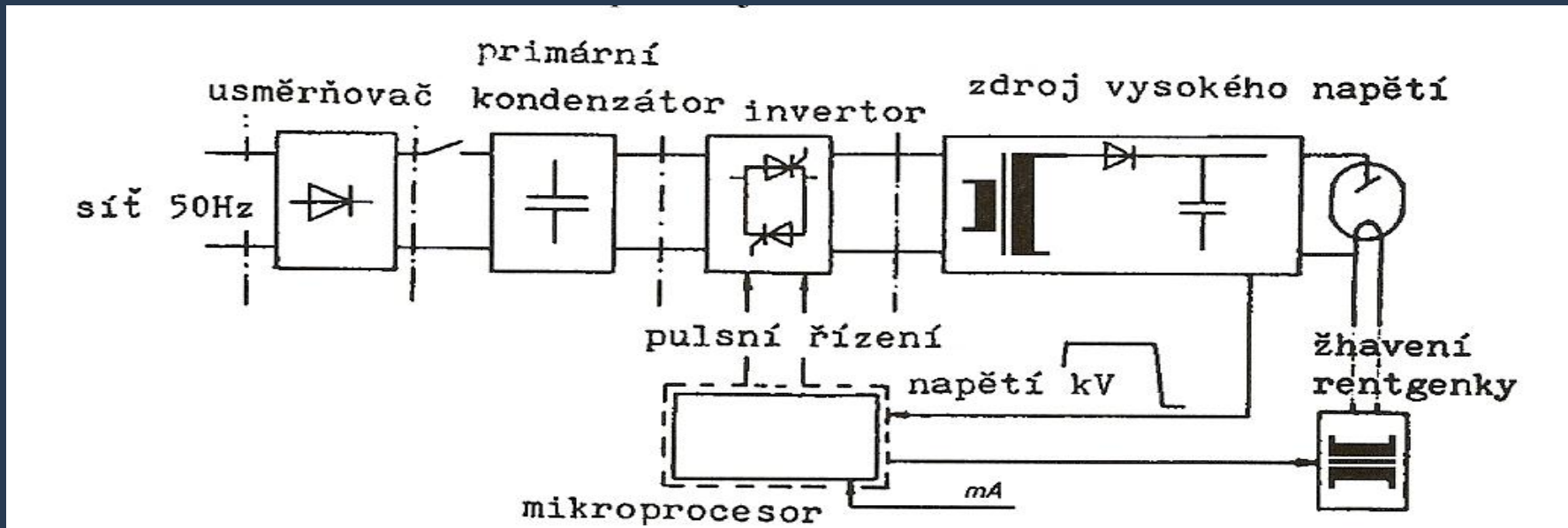

Pojízdné rtg přístroje

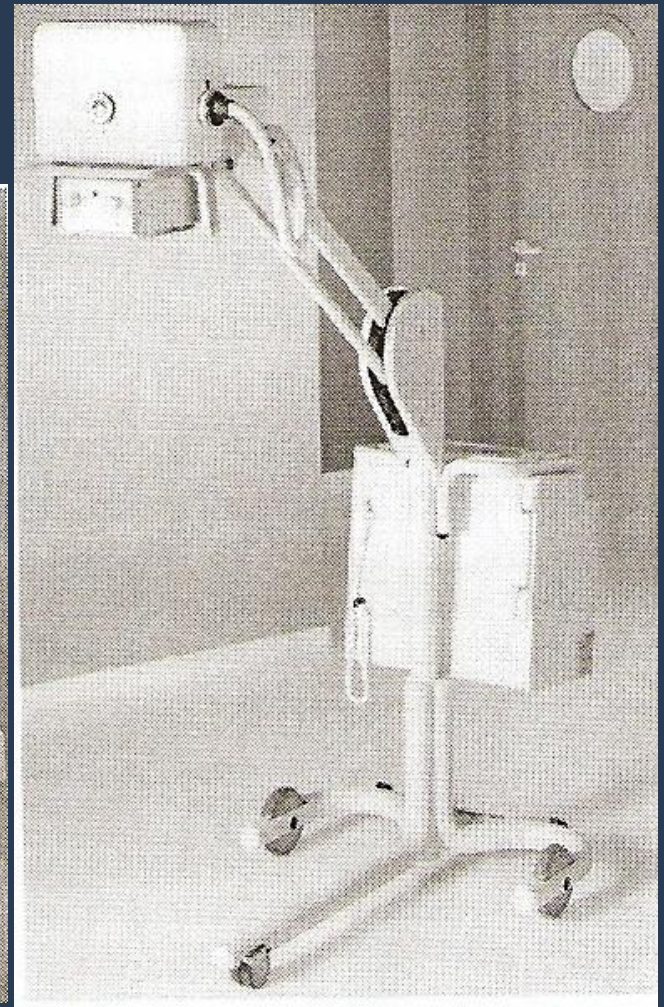

Pojízdné rtg přístroje

- snímkování pojízdným přístrojem vyžaduje zkušenost z expozicemi - záznamy
- správné a šetrné používání a skladování

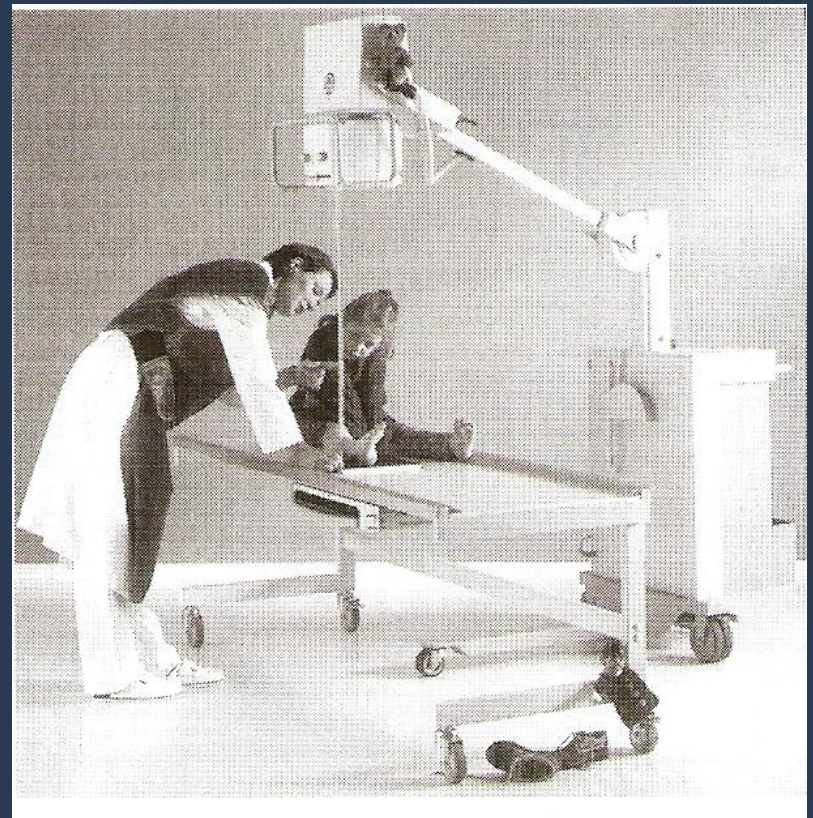
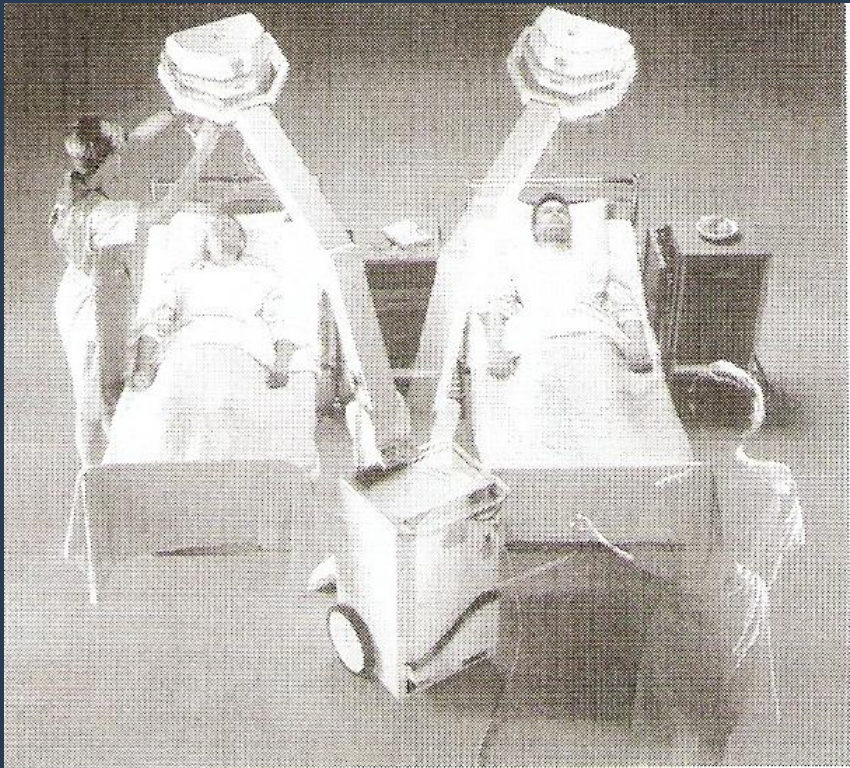

Pojízdná C ramena

- mobilní skiaskopické zařízení s možností pořízení skaigrafických snímků
- analogové (zesilovač) i digitální (flat panel)
- TV řetězec
- peroperační skiaskopie (ortopedie, neurochirurgie, chirurgie, kardiologie)
- plně digitální s pulsní skiaskopií
- laserový zaměřovač
- pravidla asepse na OS

Pojízdná C ramena

